

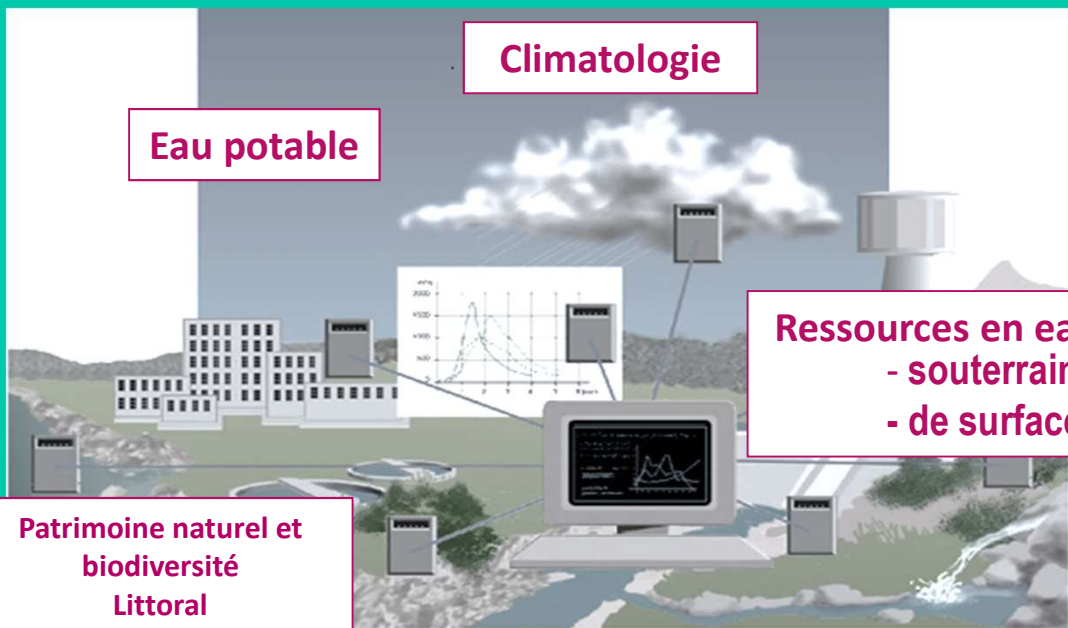

Observatoire Départemental Climatologie Environnement Eau et Littoral

20 mars 2024



Climatologie

Eau potable

Ressources en eau
- souterraine
- de surface

Patrimoine naturel et
biodiversité
Littoral
Assainissement....

odee.herault.fr

Climatologie – Bilan 2023



■ Bilan pluviométrique

- année très sèche, moins sèche Est du département
- cumuls annuels faibles, écarts à la normale déficitaires -56% à -33%

■ Bilan thermique

- année chaude à assez chaude, hiver normal, été et automne chaud à assez chaud
- écarts à la normale excédentaires +0,7°C à +1°C

20 mars 2024

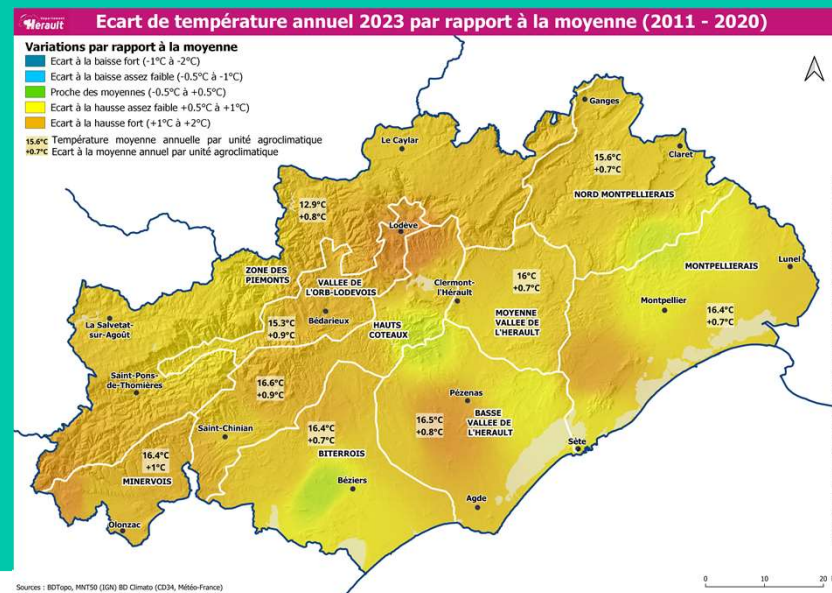
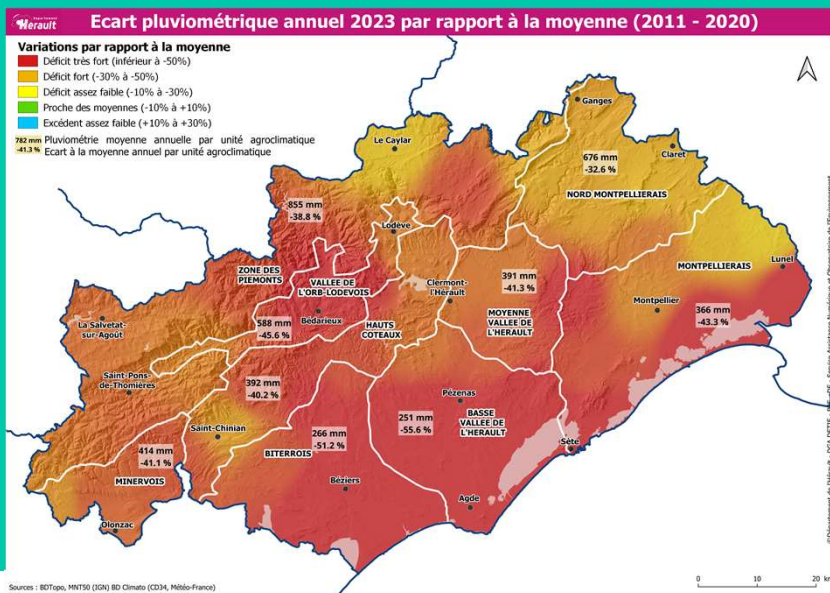

Recharge pluviométrique hivernale

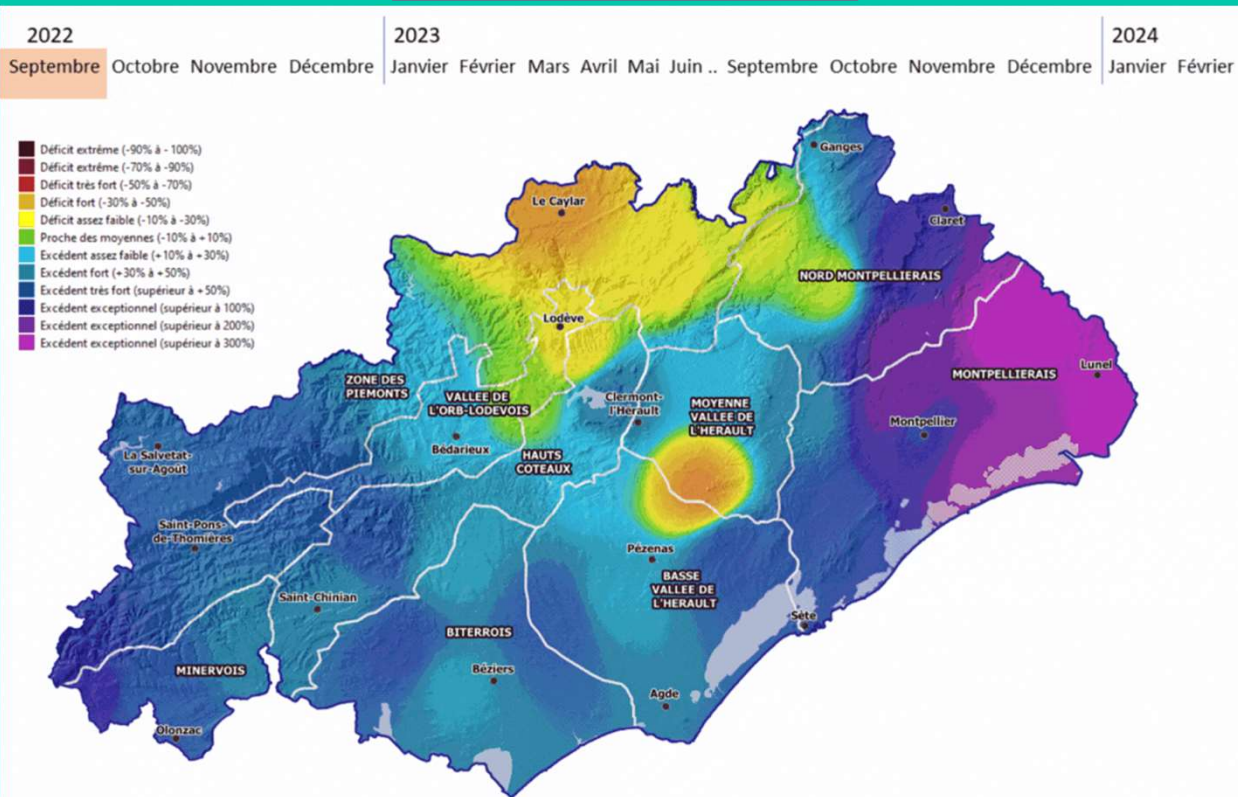

20 mars 2024

20 mars 2024

Ressource en eau



Barrage du Salagou

----- 139m NGF -----
➤ Cote : 137,85
----- 137m NGF -----

Volume : 94 Mm3
Débit restitué : 0

< Barrages départementaux >

Barrage des Monts d'Orb

Cote : 429m NGF
Débit restitué : 350 l/s



Barrage des Olivettes

----- 163m NGF -----
➤ Cote : 154,13
----- 152m NGF -----

Volume : 1,61 Mm3
Débit restitué : 0

Ressource en eau



Evolution des niveaux des nappes d'eaux souterraines

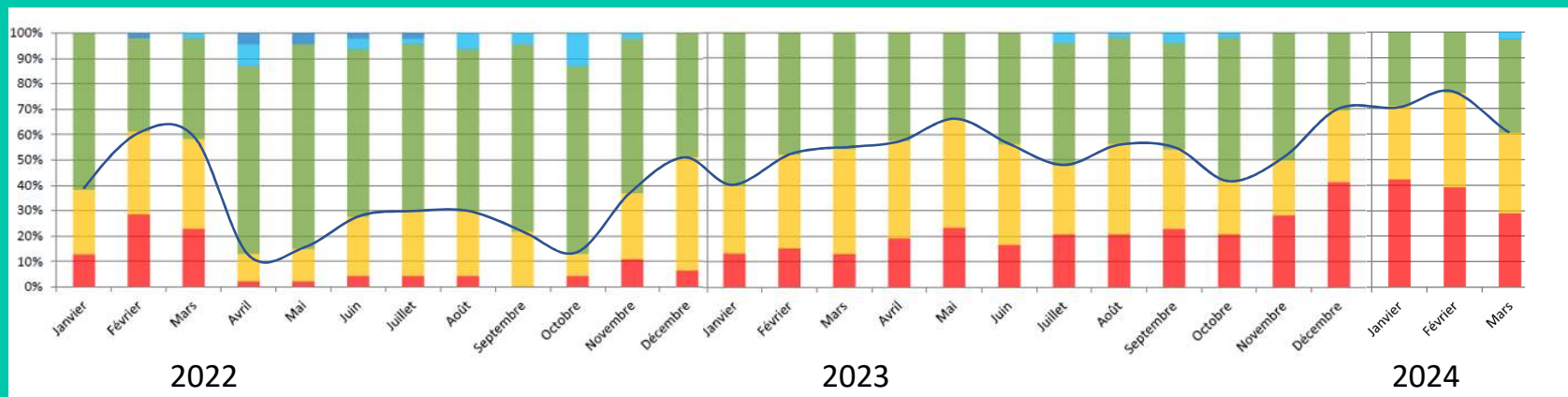

20 mars 2024

- Excédentaire
- Haut
- Normal
- Bas
- Déficitaire

Depuis avril 2022, une hausse régulière du nombre de nappes ayant un niveau inférieur à la normale ou déficitaire

Ressource en eau...

- gérer la crise

Arrêté en vigueur (depuis le 20 février 2024)

Les arrêtés préfectoraux ont duré tout l'hiver 2023/2024, avec des niveaux de restrictions plus élevés en moyenne

Une situation tendue, surtout à l'Ouest du département, dès le début de la saison 2024

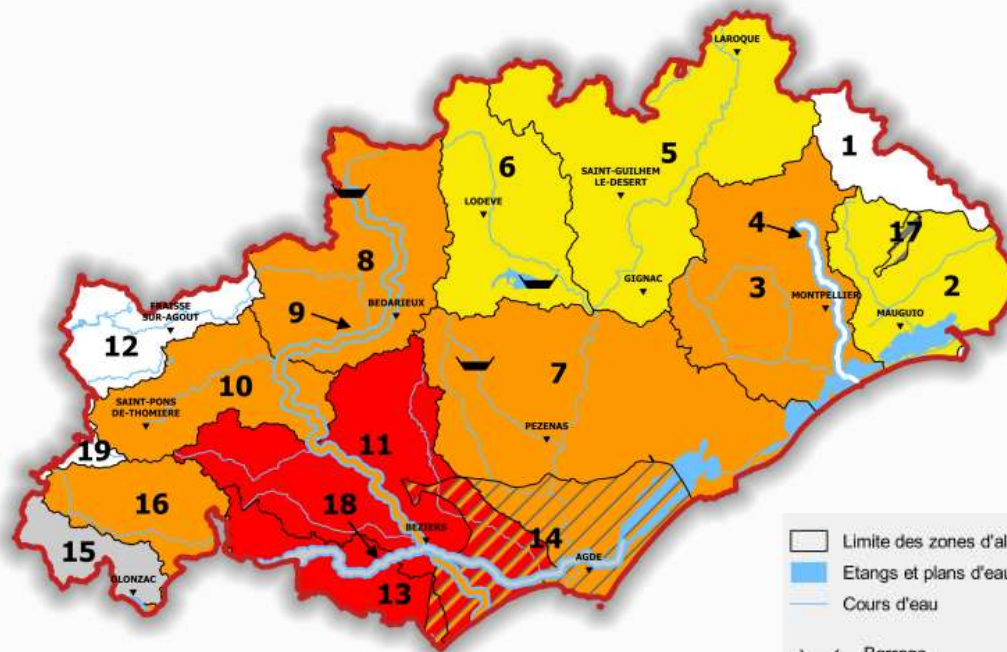

Ressource en eau...



- gérer la crise

Bilan des transports d'eau aux communes

20 mars 2024

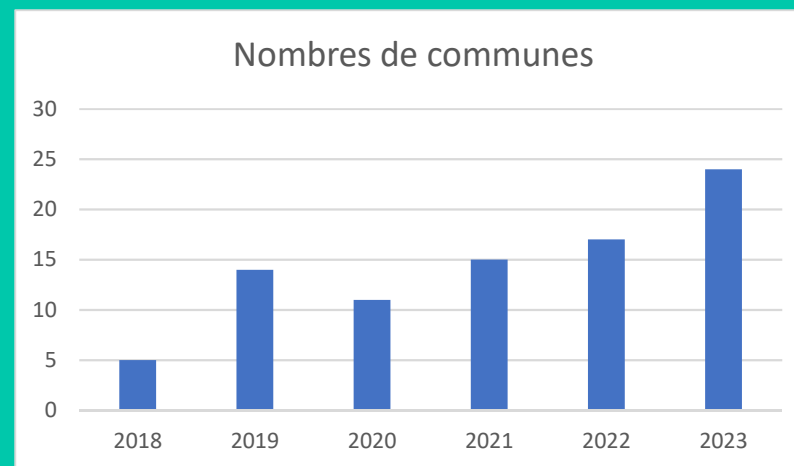
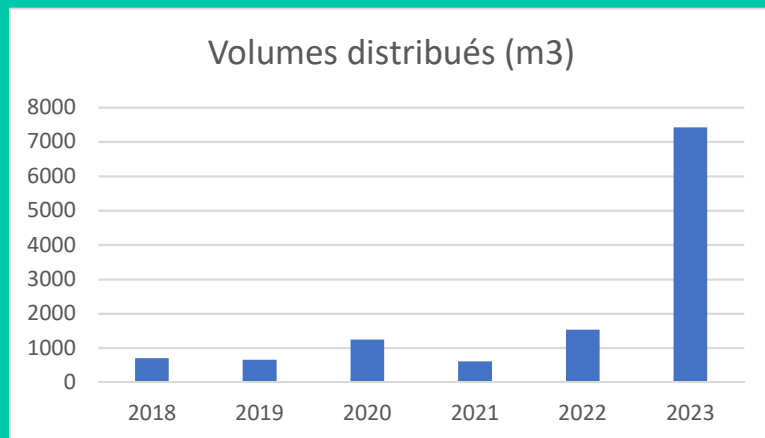



**Observatoire Départemental
Climatologie Environnement Eau et Littoral**

odee.herault.fr

20 mars 2024